

BASSANO DEL GRAPPA

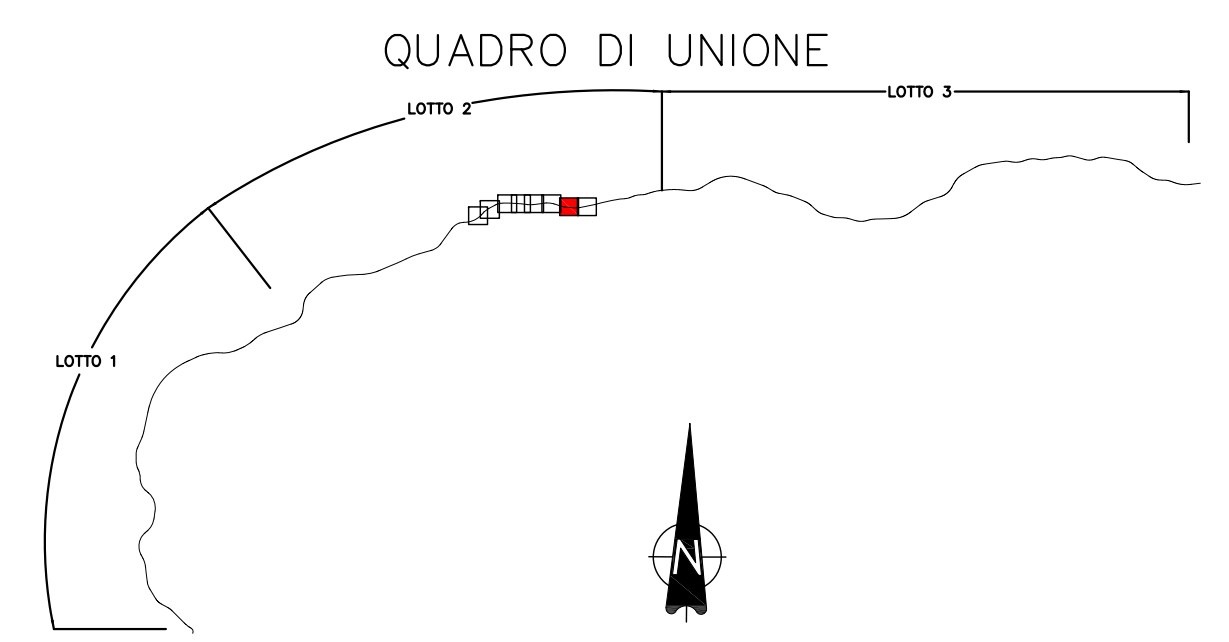
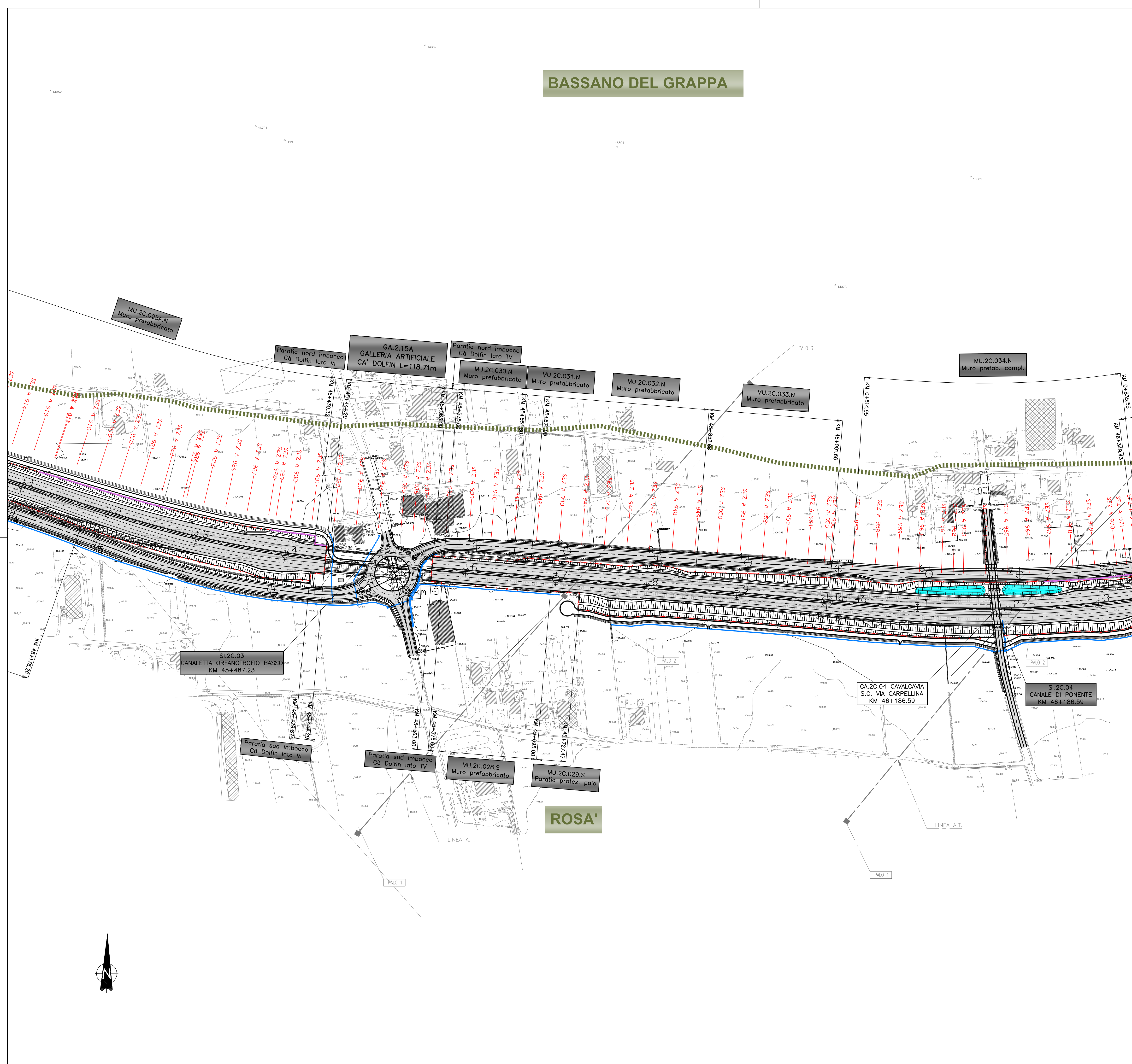

LEGENDA	
	SUPERSTRADA PEDEMONTANA VENETA
	RIPRISTINO VIABILITÀ ORDINARIA PRINCIPALE E SECONDARIA INTERFERENTE E/O CONNESSA
	VIABILITÀ DI SERVIZIO E/O RIPRISTINO ACCESSO AI FONDI E/O PROPRIETÀ PRIVATE
	RECINZIONI SUPERSTRADA P.V.
	RAPPRESENTAZIONE STATO DI FATTO
	RAPPRESENTAZIONE ATTRAVERSAMENTI IDRAULICI
	BARRIERE ACUSTICHE
	RECUPERO AREE VIABILITÀ DISMESSE

COMMISSARIO DELEGATO PER L'EMERGENZA
DETERMINATASI NEL SETTORE DEL TRAFFICO E DELLA MOBILITÀ NEL
TERRITORIO DELLE PROVINCE DI TREVISO E VICENZA

SUPERSTRADA A PEDAGGIO PEDEMONTANA VENETA

CONCESSIONARIO Società di progetto ai sensi dell'art. 156 D.LGS 163/06 subentrato all'ATI		PROGETTISTA					
SPV srl Via Inverio, 24/A 10146 Torino		 Ingegneria Grande Opere S.p.A. Via Inverio, 24/A 10146 Torino					
RESPONSABILE PROGETTAZIONE 1211 Dott. Ing. Claudio Dogliani	RESPONSABILE INTEGRAZIONE PRESTAZIONI SPECIALISTICHE Ing. GEORGIOS KALAMAZOS n° 8178 H OMI/05	SUPPORTO ALLA PROGETTAZIONE DELL'INFRASTRUTTURA E DELLE OPERE CIVILI Ing. TROCCOLI ANTONIO n° 836 OMI/05					
COORDINATORE PER LA SICUREZZA IN FASE DI PROGETTAZIONE Arch. Roberto BONOMI n° 3101	GEOLOGO ALESSIO CARO n° 255	ORDINE INGEGNERI PROVINCIA TARANTO Dott. Ing. TURSO Adriana n° 1400 Sezione A Suppl. - Chia Ambientale Industriale Informazione					
N. PROGR. _____ CARTELLA N. _____		PROGETTO ESECUTIVO (C.U.P. H51B03000050009)					
TITOLO ELABORATO: PROGETTO DELL'INFRASTRUTTURA PLANIMETRIA DI PROGETTO Planimetria di progetto su rilievo Tav. 7 di 8 - DA PK 45+100 A PK 46+300							
PVEGEAPGE2C000-0030007DA0		SCALA: 1:2000					
REV.	DESCRIZIONE	REDATTO	DATA	VERIFICATO	DATA	APPROVATO	DATA
0	PRIMA EMISSIONE	CCI	05/07/2011	IGO	07/07/2011	SIS	08/07/2011
IL RESPONSABILE DEL PROCEDIMENTO: Ing. Giuseppe FASIOLO		IL COMMISSARIO: Ing. Silvano VERNIZZI		VALIDAZIONE: PROTOCOLLO: _____ DEL: _____			