

MAROSTICA

BASSANO DEL GRAPPA

QUADRO DI UNIONE

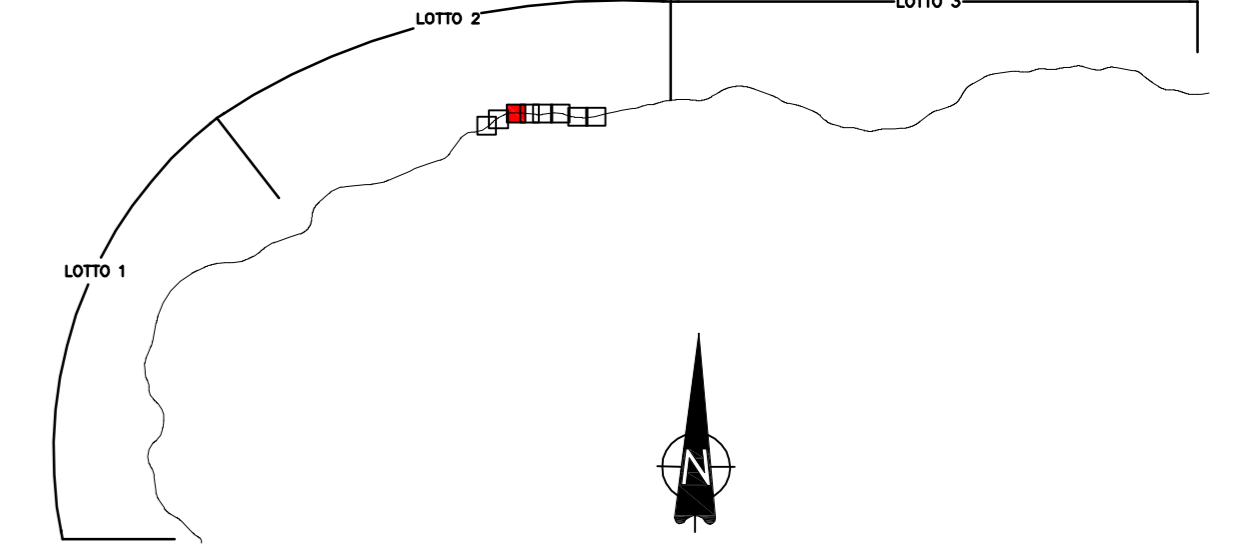

LEGENDA

- SUPERSTRADA PEDEMONTANA VENETA
- RIPRISTINO VIABILITÀ ORDINARIA PRINCIPALE E SECONDARIA INTERFERENTE E/O CONNESSA
- VIABILITÀ DI SERVIZIO E/O RIPRISTINO ACCESSO AI FONDI E/O PROPRIETÀ PRIVATE
- RECINZIONE SUPERSTRADA P.V.
- RAPPRESENTAZIONE STATO DI FATTO
- RAPPRESENTAZIONE ATTRAVERSAMENTI IDRAULICI
- BARRIERE ACUSTICHE
- RECUPERO AREE VIABILITÀ DISMESSE

COMMISSARIO DELEGATO PER L'EMERGENZA
DETERMINATASI NEL SETTORE DEL TRAFFICO E DELLA MOBILITÀ NEL
TERRITORIO DELLE PROVINCE DI TREVISO E VICENZA

**SUPERSTRADA A PEDAGGIO
PEDEMONTANA VENETA**

CONCESSIONARIO		PROGETTISTA	
	SPV srl Via Invorio, 24/A 10146 Torino		
Società di progetto ai sensi dell'art. 156 D.LGS 163/06 sottobritato all'ATI		Ingegneria Grandi Opere S.p.A. Via Invorio, 24/A 10146 Torino	
RESPONSABILE PROGETTAZIONE	ORDINE DEGLI INGEGNERI DELLA PROVINCIA DI CUNEO 1211 Dott. Ing. Claudio Dogliani	RESPONSABILE INTEGRAZIONE PRESTAZIONI SPECIALISTICHE	SUPPORTO ALLA PROGETTAZIONE DELL'INFRASTRUTTURA E DELLE OPERE CIVILI
COORDINATORE PER LA SICUREZZA IN FASE DI PROGETTAZIONE	ARCHITETTO DELLA PROVINCIA DI TORINO Arch. Roberto BONOMI n° 3101	GEOLOGO	ORDINE INGEGNERI PROVINCIA TARANTO Sezione A Dott. Ing. TURSO Adriano n° 1400

N. Progr. _____
CARTELLA N. _____

PROGETTO ESECUTIVO
(C.U.P. H51B0300050009)

LOTTO 2 - TRATTA "C"
Dal Km. 38+700 a Km. 47+083

TITOLO ELABORATO: **PROGETTO DELL'INFRASTRUTTURA PLANIMETRIA DI PROGETTO**
Planimetria di progetto su rilievo
Tav. 3 di 8 - DA PK 41+000 A PK 42+100

PV E G E A P G E 2 C 0 0 0 - 0 0 3 0 0 0 3 D A O SCALA: 1:2000

REV.	DESCRIZIONE	REDATTO	DATA	VERIFICATO	DATA	APPROVATO	DATA
0	PRIMA EMISSIONE	CCI	09/03/2011	IGO	10/03/2011	SIS	14/03/2011

IL RESPONSABILE DEL PROCEDIMENTO: Ing. Giuseppe FASIOL

IL COMMISSARIO: Ing. Silvano VERNIZZI

VALIDAZIONE:
PROTOCOLLO: _____
DEL: _____

NOVE

